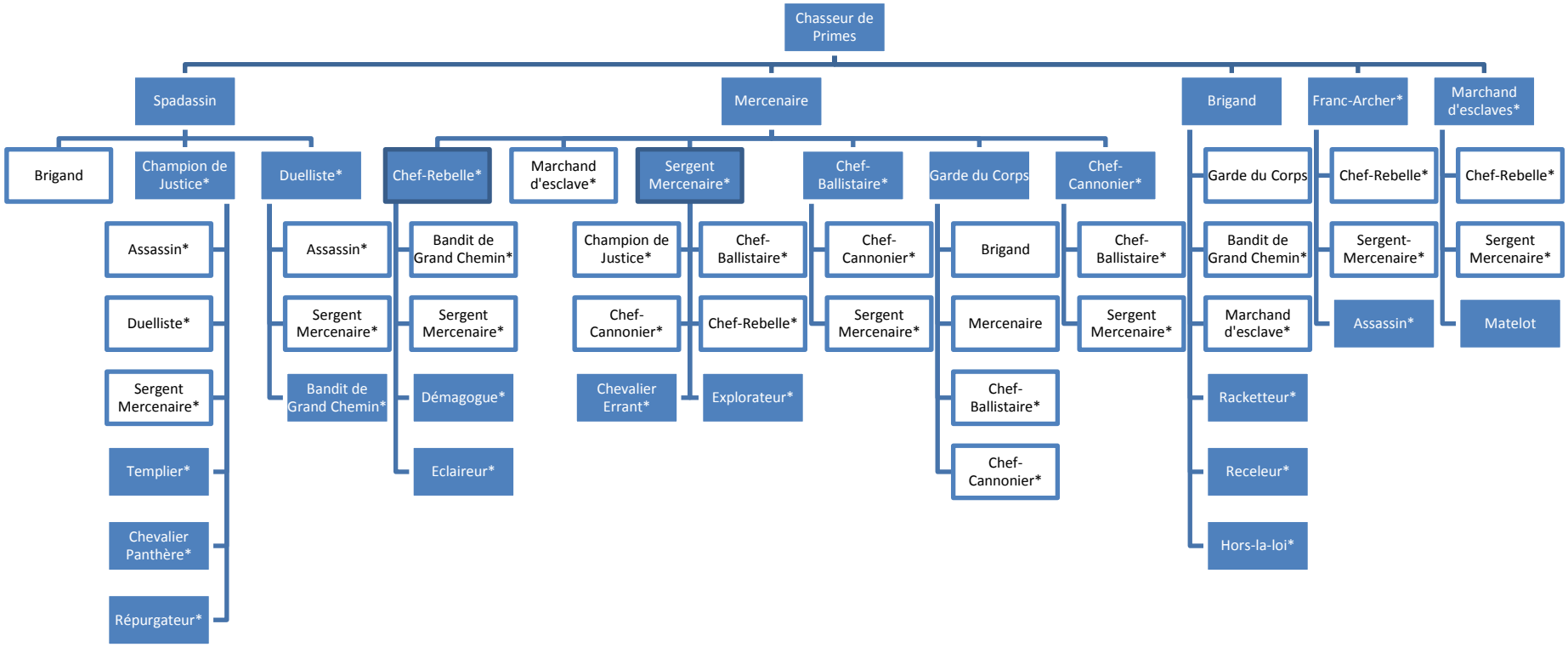
Chasseur de Primes
Spadassin
Mercenaire
Brigand
Franc-Archer*
Marchand d'esclaves*
Brigand
Champion de Justice*
Duelliste*
Chef-Rebelle*
Marchand d'esclave*
Sergent Mercenaire*
Chef-Ballistaire*
Garde du Corps
Chef-Cannonier*
Garde du Corps
Chef-Rebelle*
Chef-Rebelle*
Assassin*
Duelliste*
Sergent Mercenaire*
Templier*
Chevalier Panthère*
Répurgateur*
Assassin*
Sergent Mercenaire*
Bandit de Grand Chemin*
Bandit de Grand Chemin*
Sergent Mercenaire*
Démagogue*
Eclaireur*
Champion de Justice*
Chef-Cannonier*
Chevalier Errant*
Chef-Ballistaire*
Chef-Rebelle*
Explorateur*
Chef-Cannonier*
Sergent Mercenaire*
Brigand
Mercenaire
Chef-Ballistaire*
Chef-Cannonier*
Chef-Ballistaire*
Sergent Mercenaire*
Bandit de Grand Chemin*
Marchand d'esclave*
Racketteur*
Receleur*
Hors-la-loi*
Sergent-Mercenaire*
Assassin*
Sergent Mercenaire*
Matelot

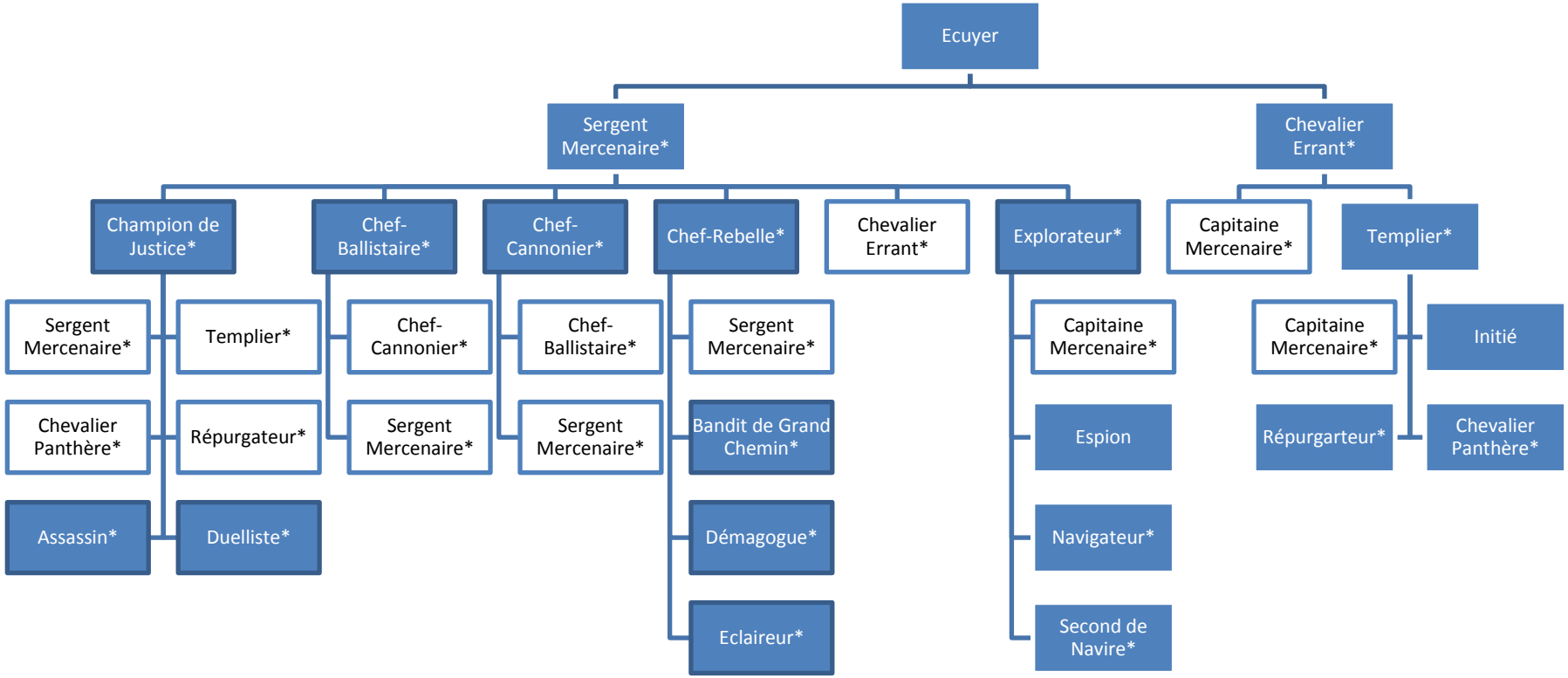
Ecuyer
Sergent Mercenaire*
Chevalier Errant*
Champion de Justice*
Chef-Ballistaire*
Chef-Cannonier*
Chef-Rebelle*
Chevalier Errant*
Explorateur*
Capitaine Mercenaire*
Templier*
Sergent Mercenaire*
Templier*
Chef-Cannonier*
Chef-Ballistaire*
Sergent Mercenaire*
Capitaine Mercenaire*
Capitaine Mercenaire*
Initié
Chevalier Panthère*
Répurgateur*
Sergent Mercenaire*
Sergent Mercenaire*
Bandit de Grand Chemin*
Espion
Répurgarteur*
Chevalier Panthère*
Assassin*
Duelliste*
Démagogue*
Navigateur*
Eclaireur*
Second de Navire*

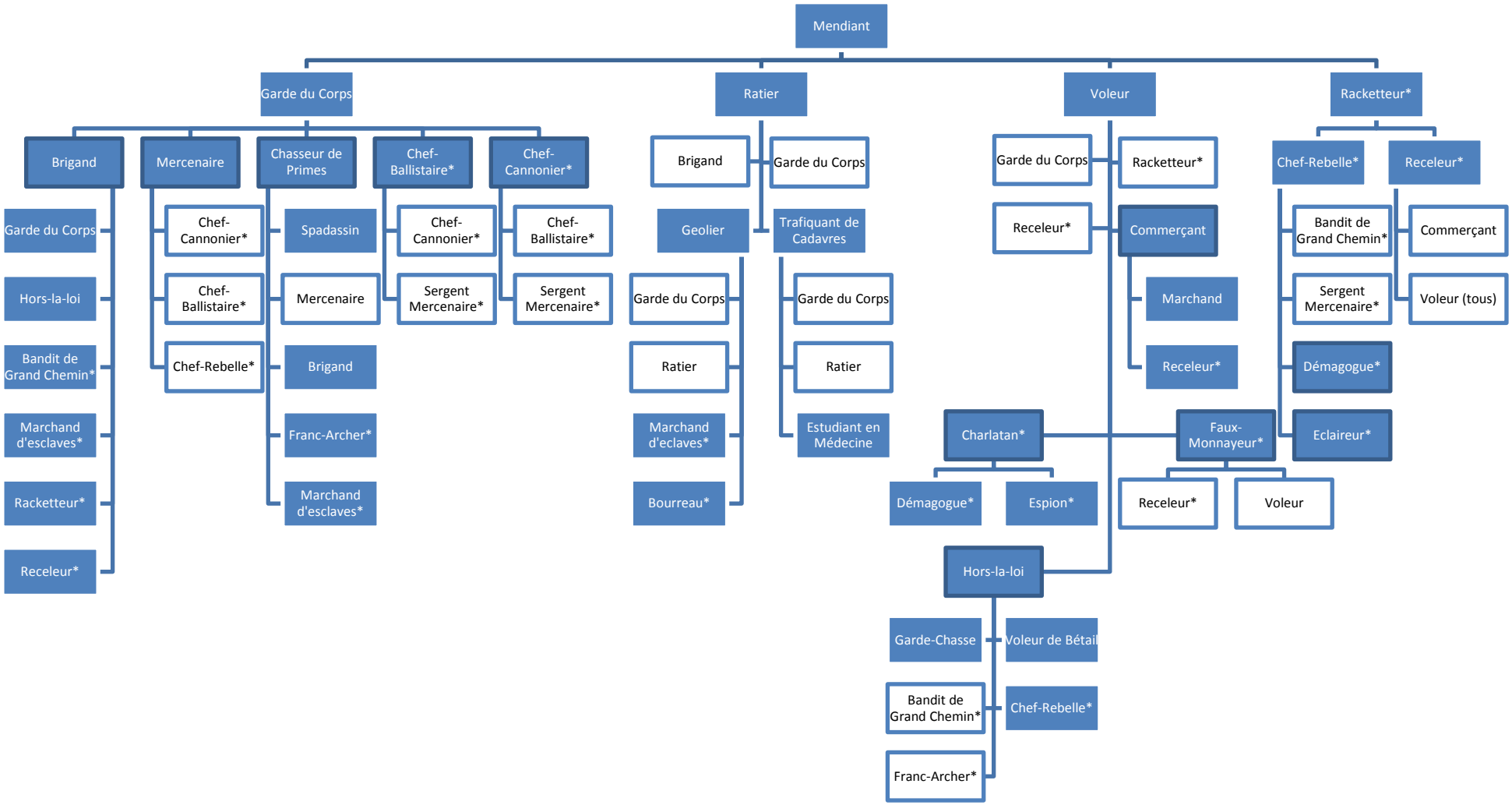
Mendiant
Garde du Corps
Ratier
Voleur
Racketteur*
Brigand
Mercenaire
Chasseur de Primes
Chef-Ballistaire*
Chef-Cannonier*
Garde du Corps
Hors-la-loi
Bandit de Grand Chemin*
Marchand d'esclaves*
Racketteur*
Receleur*
Chef-Cannonier*
Chef-Ballistaire*
Chef-Rebelle*
Spadassin
Mercenaire
Brigand
Franc-Archer*
Marchand d'esclaves*
Chef-Cannonier*
Sergent Mercenaire*
Chef-Ballistaire*
Sergent Mercenaire*
Brigand
Garde du Corps
Geolier
Trafiquant de Cadavres
Garde du Corps
Ratier
Marchand d'eclaves*
Bourreau*
Garde du Corps
Ratier
Estudiant en Médecine
Garde du Corps
Racketteur*
Receleur*
Commerçant
Marchand
Receleur*
Charlatan*
Faux-Monnayeur*
Démagogue*
Espion*
Receleur*
Voleur
Hors-la-loi
Garde-Chasse
Voleur de Bétail
Bandit de Grand Chemin*
Chef-Rebelle*
Franc-Archer*
Chef-Rebelle*
Receleur*
Bandit de Grand Chemin*
Commerçant
Sergent Mercenaire*
Voleur (tous)
Démagogue*
Eclaireur*

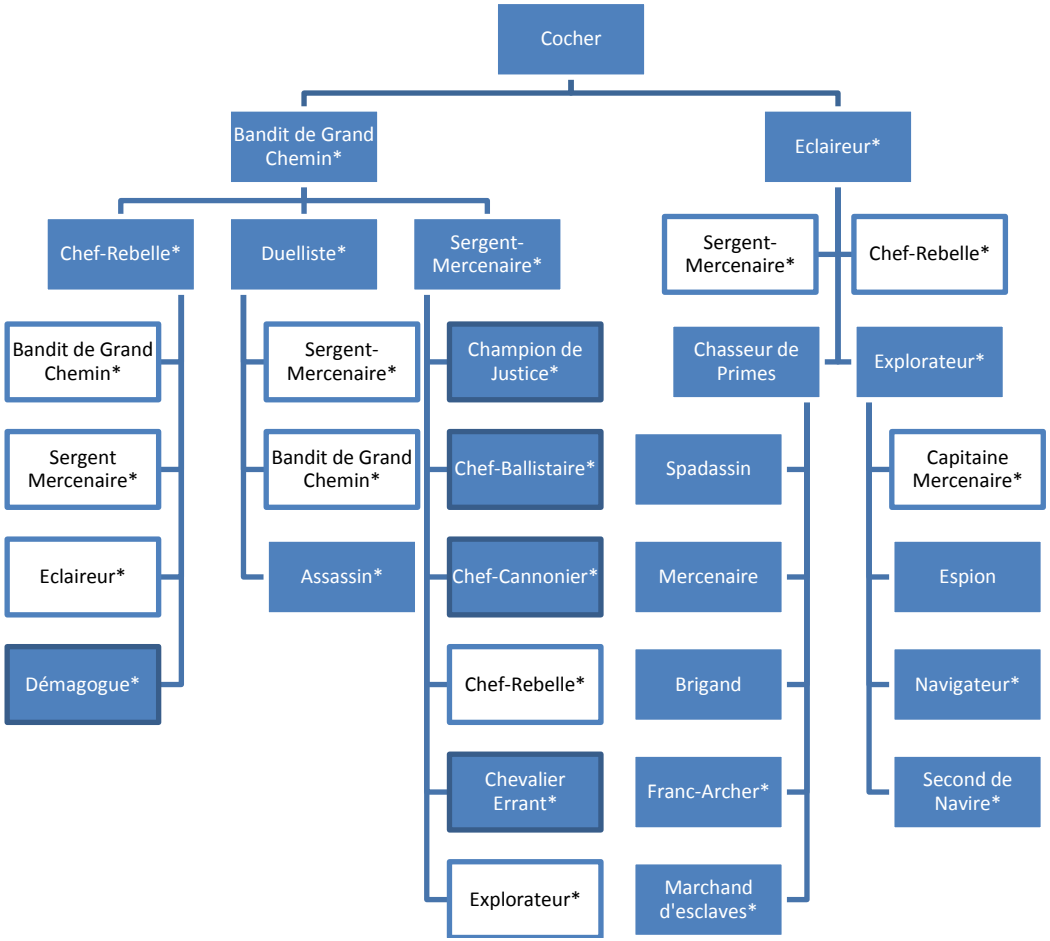
Cocher
Bandit de Grand Chemin*
Eclaireur*
Chef-Rebelle*
Duelliste*
Sergent-Mercenaire*
Bandit de Grand Chemin*
Sergent Mercenaire*
Eclaireur*
Démagogue*
Sergent-Mercenaire*
Bandit de Grand Chemin*
Assassin*
Champion de Justice*
Chef-Ballistaire*
Chef-Cannonier*
Chef-Rebelle*
Chevalier Errant*
Explorateur*
Sergent-Mercenaire*
Chef-Rebelle*
Chasseur de Primes
Explorateur*
Spadassin
Mercenaire
Brigand
Franc-Archer*
Marchand d'esclaves*
Capitaine Mercenaire*
Espion
Navigateur*
Second de Navire*